



COMUNE DI LEVERANO
Provincia di Lecce

Lavori

**LAVORI DI RISTRUTTURAZIONE DI MANUFATTO
ESISTENTE PER LA REALIZZAZIONE E ALLESTIMENTO
DEL NUOVO CENTRO COTTURA COMUNALE**

Livello di
Progettazione

PROGETTO PRELIMINARE

Progettista

Ing. Luciano MANGIA

Geom. Cosimo CASILLI

Oggetto

ELABORATI GRAFICI

Tavola

4

Elaborati

Scale: varie Formato

Rev n.	Descrizione	Data	Red.	Contr.	Appr.
0	Prima emissione	Gennaio 2013			

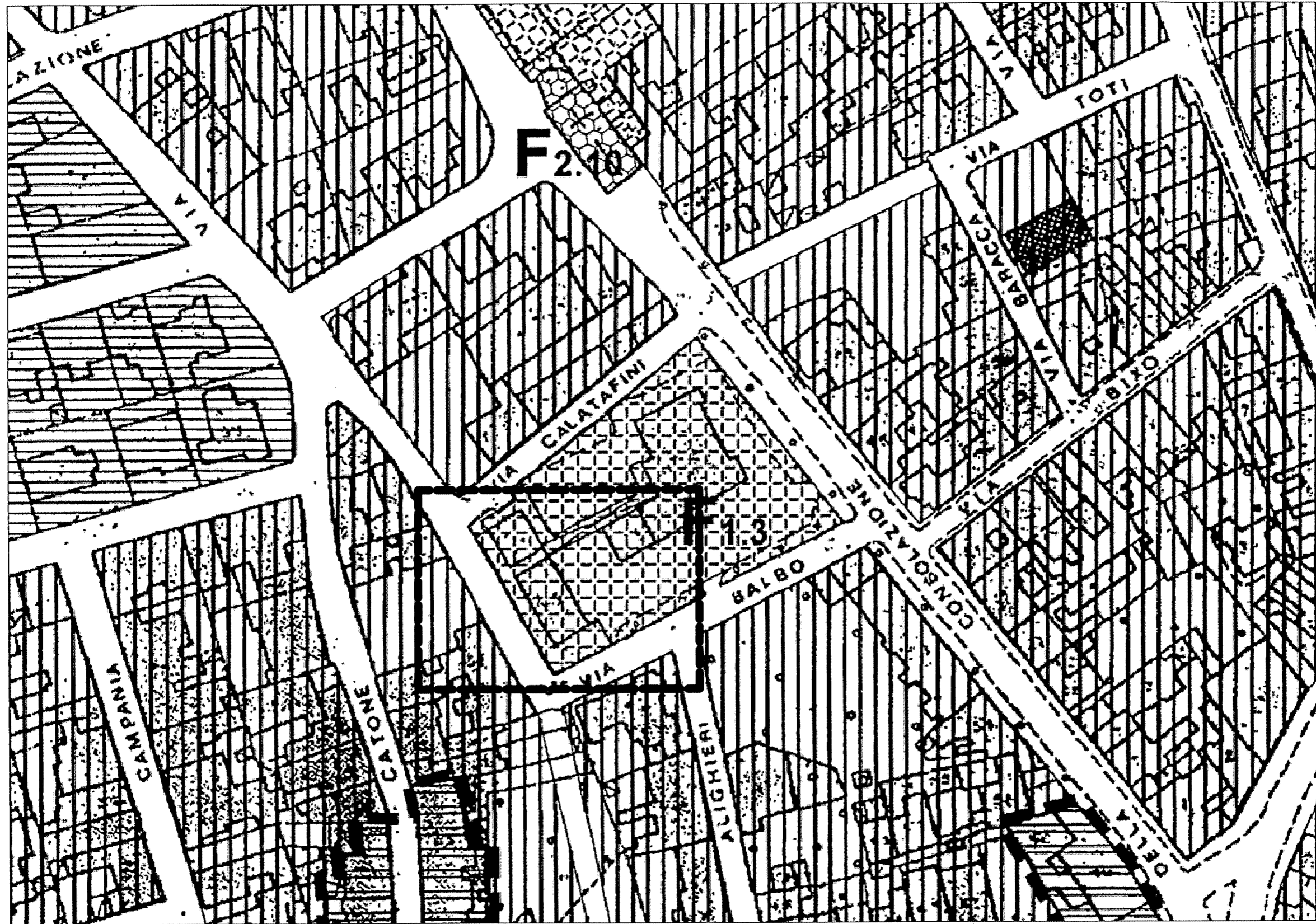

STRALCIO STRUMENTO URBANISTICO

Scala 1:1.000

 Area oggetto dell'intervento



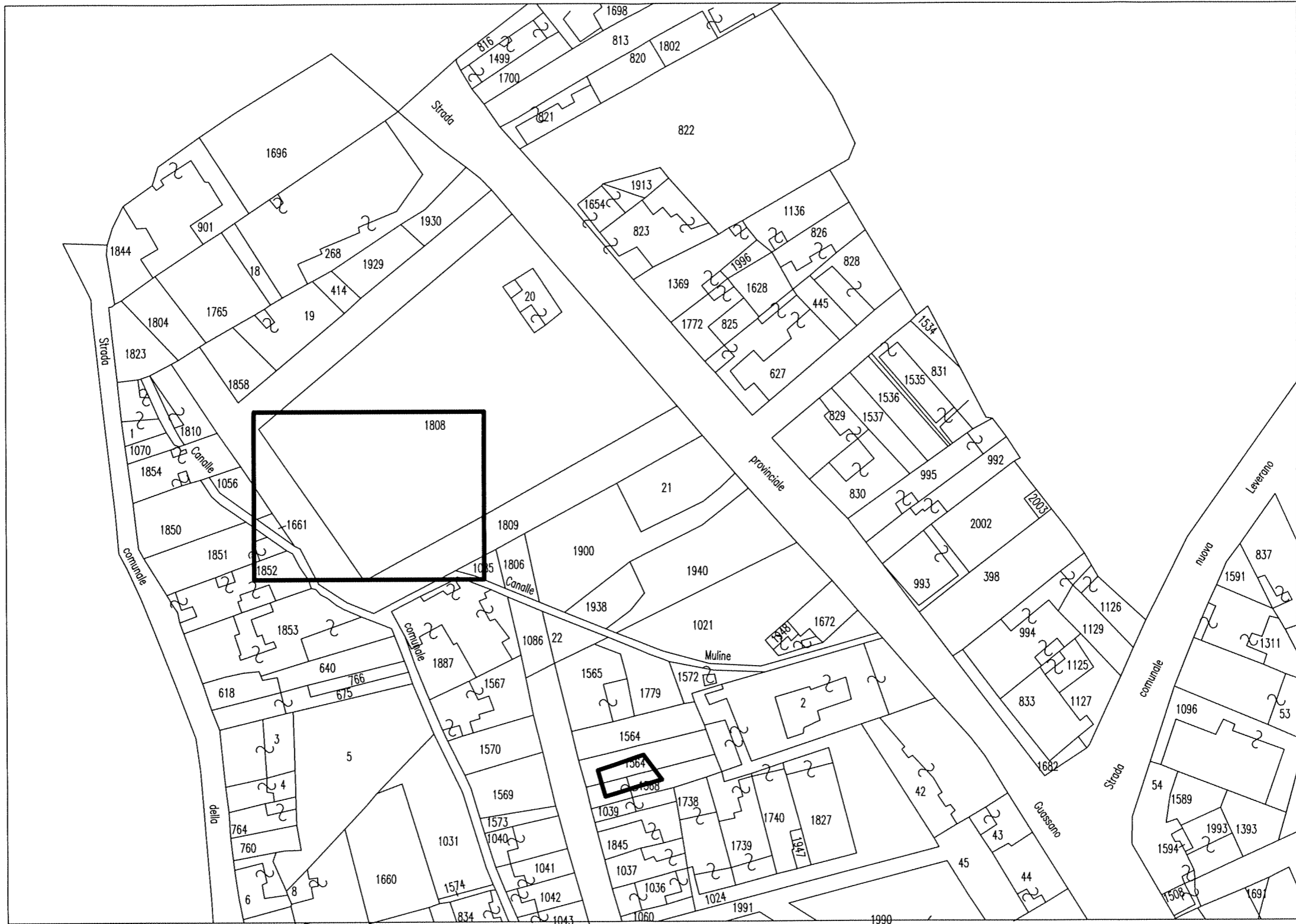

STRALCIO CATASTALE

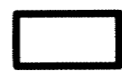

Area oggetto dell'intervento

Scala 1:1.000



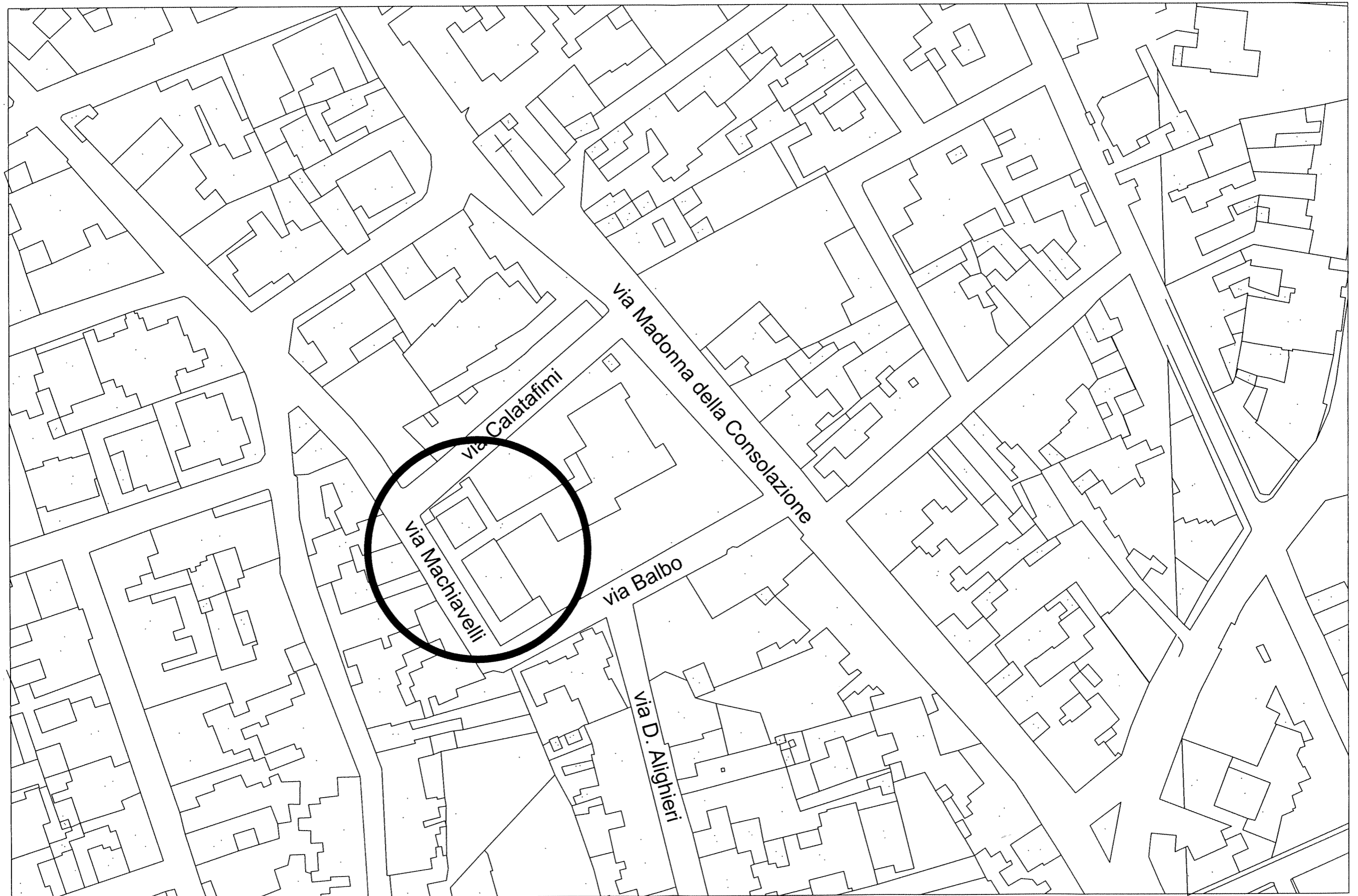

Stralcio Aerofotogrammetrico

 Ubicazione dell'intervento

Scala 1:1.000

COMUNE DI LEVERANO



Inquadramento su Aerofoto

Coordinate Geografiche:

Latitudine: 40° 15' 32" N

Longitudine: 18° 12' 40" E



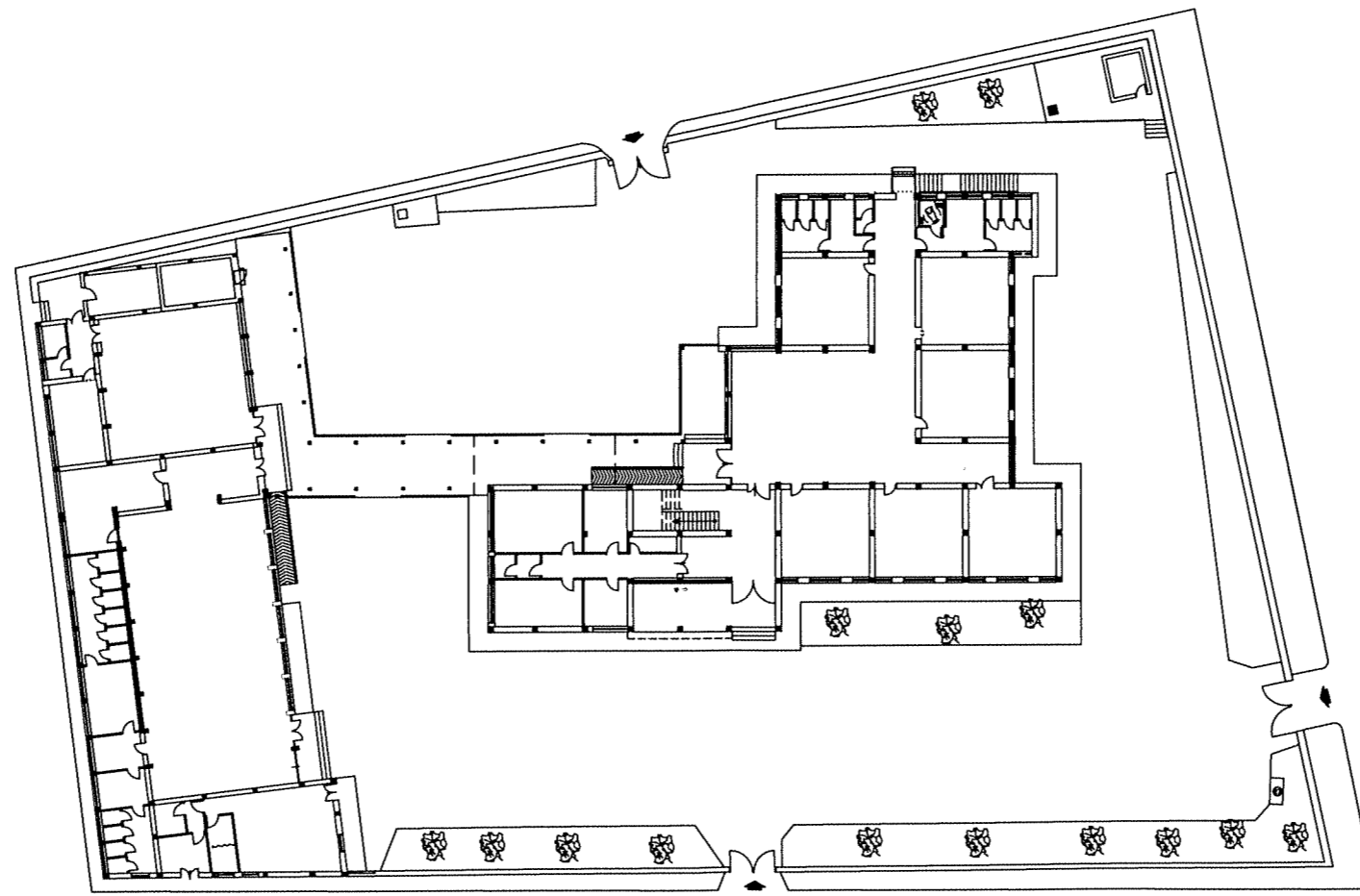

PIANO TERRA

PLANIMETRIA GENERALE STATO DI FATTO (scala 1:500)

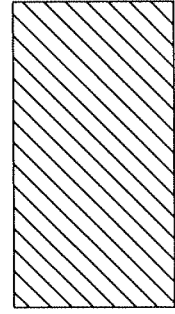

AREA DI INTERVENTO

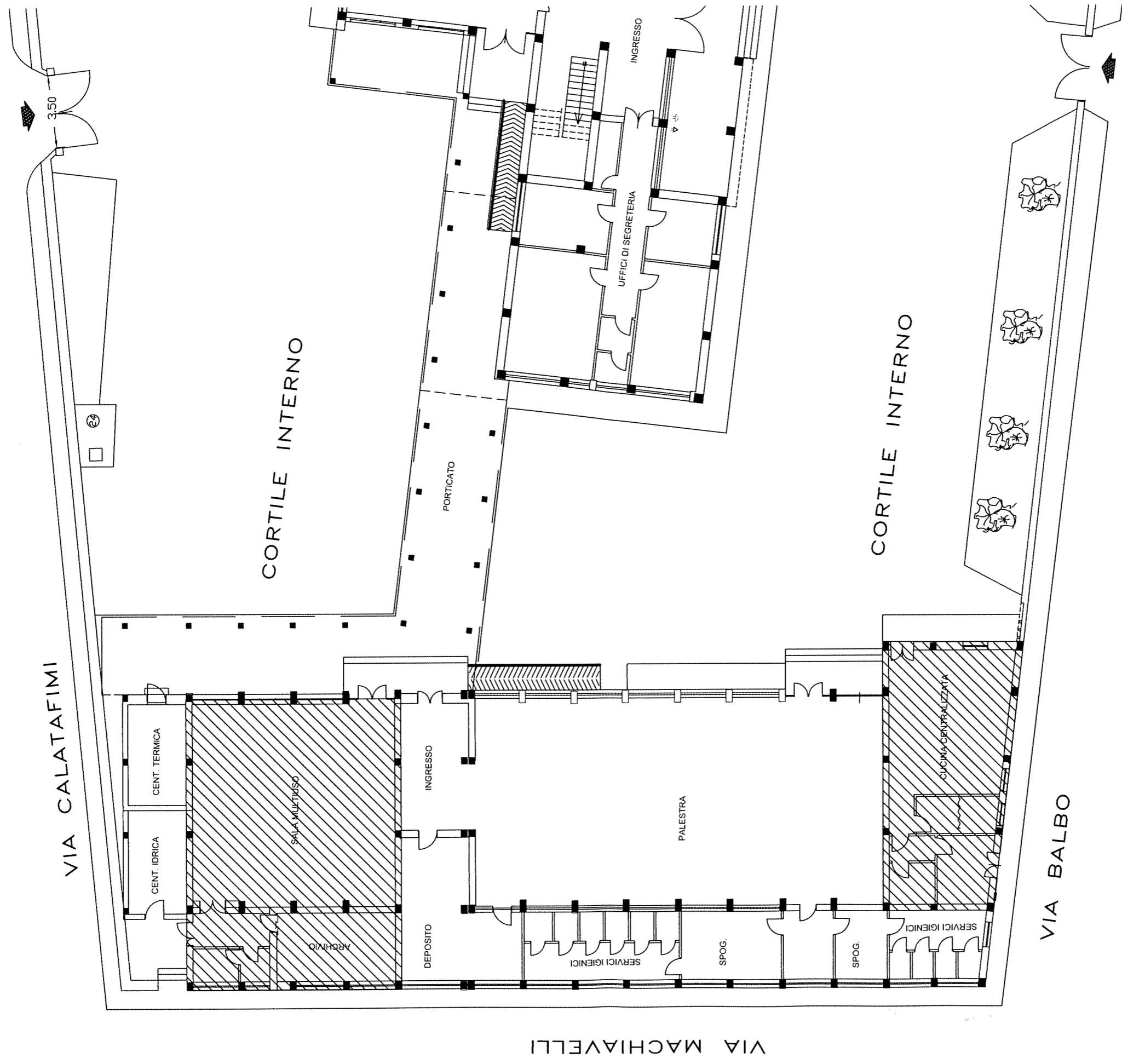

PLANIMETRIA STATO DI FATTO (scala 1:200)

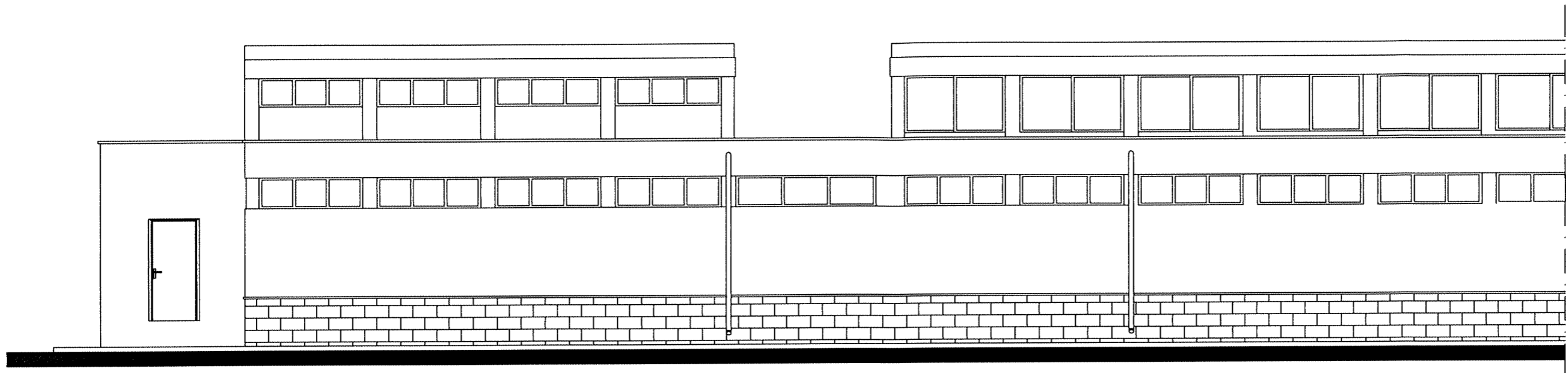

PROSPETTO SU VIA MACHIAVELLI

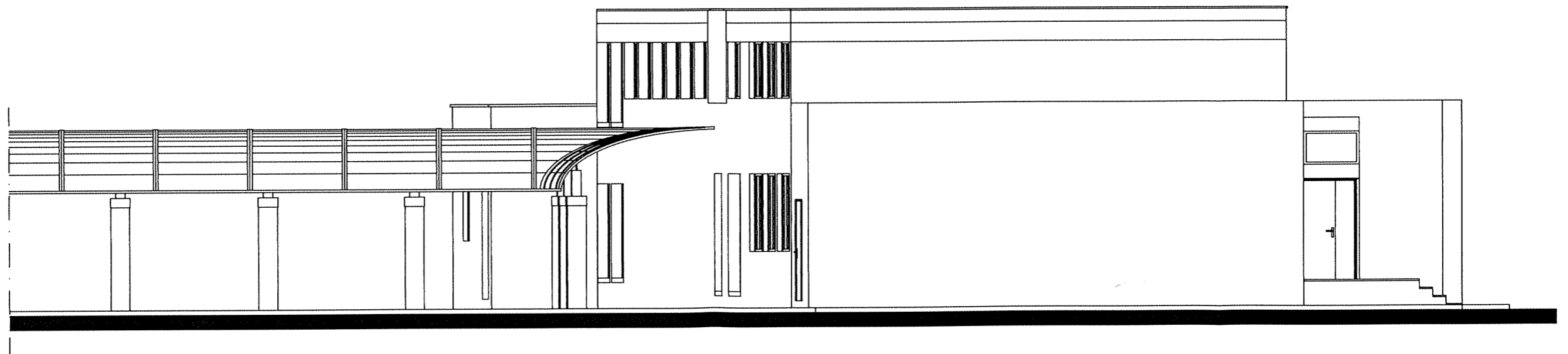

PROSPETTO SU VIA CALATAFIMI